



# **CITTÀ DI SOGLIANO AL RUBICONE**

*Provincia di Forlì – Cesena*

Piazza della Repubblica n. 35 - 47030 Sogliano al Rubicone (FC)

Tel. 0541.817311 – Fax 0541.948866  
Area Servizi Amministrativi e Demografici

[segreteria@comune.sogliano.fc.it](mailto:segreteria@comune.sogliano.fc.it)

# **RASSEGNA STAMPA** **1 – 8 Giugno 2025**



☎ 335 8375111  
✉ info@irinimarcoponteggi.it

# VALLE RUBICONE

## Giornata di festa e di inaugurazioni a Sogliano

Opera di Fioravanti e totem informativo in pieno centro oltre a una app turistica

### SOGLIANO

Riqualificata piazza della Repubblica con verde, arredi, e strumentazione innovativa per il turismo. Ieri mattina il centro storico di Sogliano si è trasformato in un palcoscenico di bellezza e identità, con un appuntamento organizzato per valorizzare non solo il cuore del paese ma anche tutte le frazioni e i comuni collinari confinanti, restituendo a tutto il territorio una nuova vitalità attraverso l'arte, la cultura e la

tecnologia. C'è stata anche una doppia inaugurazione: della scultura "Donna che munge la capra" del Maestro Ilario Fioravanti (1922-2012) e, proprio di fronte, di un totem multimediale. Presenti, tra gli altri, la consigliera regionale Francesca Lucchi che ha portato il saluto del Consiglio regionale dell'Emilia Romagna, il vice sindaco di Roncofreddo, Enrico Marangoni, e il sindaco di Borghi, Silverio Zabberoni.

«L'opera di Fioravanti parla di radici, di gesti semplici e quotidiani che diventano poesia - ha detto Tania Bocchini, sindaco di Sogliano - Un inno silenzioso alla forza della nostra terra, finalmente al centro

della scena urbana. Ma qui la tradizione ha incontrato anche l'innovazione. Abbiamo lanciato la nuova app Visit Sogliano al Rubicone e il totem multimediale, strumenti che ci raccontano con una voce nuova, pronta a guidare cittadini e visitatori in un viaggio tra natura, storia e cultura. E poi, in anteprima, il primo assaggio di un'estate che si preannuncia straordinaria: "Sogliano Armonie-Tra natura e cultura", il nostro cartellone estivo fatto di esperienze autentiche, paesaggi da esplorare e appuntamenti da vivere insieme. Grazie a chi ha condiviso con noi questa giornata speciale: è nei volti, nei gesti, nella partecipazione viva delle persone che Sogliano trova la sua vera forza. Oggi abbiamo piantato un seme. Domani fiorirà in ogni angolo del nostro territorio».

**GIORGIO MAGNANI**

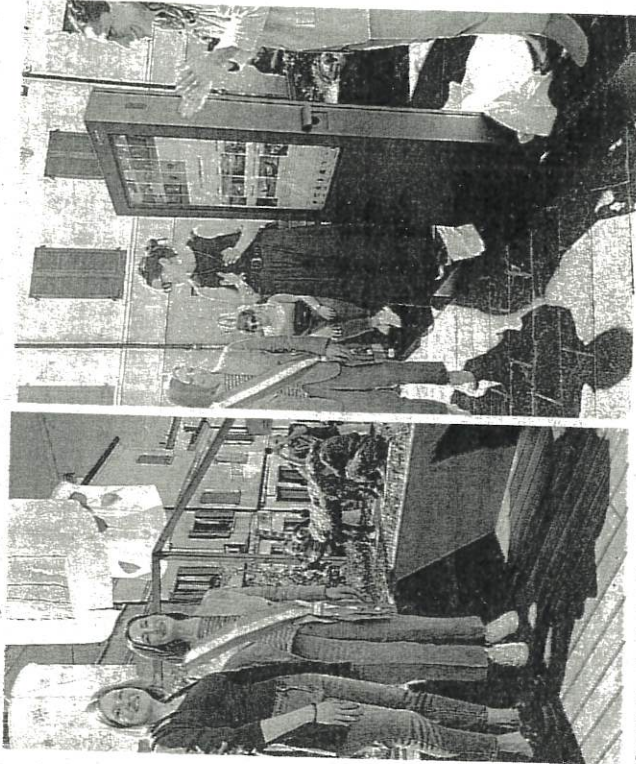

A sinistra la statua inaugurata, a destra il nuovo totem informativo



☎ 335 8375111

✉ info@frimarcoponteggi.it

# VALLE RUBICONE

SOGLIANO

## Mostra mercato del disco e organetto

Dalle 11 alle 18 oggi la piazza di Sogliano si trasformerà in una mostra mercato del disco dove sarà possibile cercare e trovare vinili rari. Ad accompagnare la fiera sarà il suono degli organetti meccanici. Ci saranno lo stand gastronomico della Pro loco e le birre della Fossa del Luppolo.

DOCCI //





☎ 335 8375111  
✉ info@frinimarcoponteggi.it

# VALLE RUBICONE



☎ 335 8375111  
✉ info@frinimarcoponteggi.it

## Premi ai musicisti più brillanti fra i 150 del concorso "Zanuccoli"

### SOGLIANO

Si è conclusa al teatro "Elisabetta Turrone", la 22ª edizione del concorso internazionale per giovani musicisti "Luigi Zanuccoli", organizzato da "ClassicAllMusic" di Rimini. Ben 150 i partecipanti. Questi i vincitori. Sezione solisti: Philolaos Doliesen (violino) e Isotta Galluzzi (clarinetto) per la categoria junior; Giovanni Saracino (violino), davanti a Marta Vincenti (violino) e Wiktorja Wcislo (clarinetto) per la categoria A; Orlando Cera (violino) e Hubert Wcislo (clarinetto) per la categoria B; Perla Bartoccioni (arpa) e Tommaso Bertozzi (clarinetto), davanti a Rebecca Borisov (violino) e Filippo Montesani (chitarra) e Matilda Cichy (flauto) per la categoria C; Qunjia Cao (piano-forte) ed Elena Di Mauro, per la categoria D; Annariina Jo-



Vincitori del concorso

kela (viola), davanti a Marco Pollarini (oboe) e Alvise Ber- to (viola) per la categoria E. Musica da camera: trio-forma- to da Mattia Maroncelli, Lucia Fiorio e Matilde Biliardini (flauto, oboe, clarinetto) per la categoria junior; quartetto di chitarre composto da Marco Albiani, Alice Aniksztejn, Riccardo Accursio e Apolline Leveque per la categoria senior. Sezione speciale flauto: Rossella Sandrin e Thomas Pietro Gascoyne per la categoria junior A; Aurora Salvetti per la categoria junior B; Tayana Aparecida Trigo, per la categoria senior. Sezione speciale canto lirico: Greta Buonamici (soprano) e Geunhwa Lee (baritono), davanti a Camilla Console (soprano) e pooi Sol Park (mezzosoprano) e Sanghyun Park (baritono).



# Valle del Rubicone

Sogliano

## Gli studenti a lezione al Lambretta centre

La dirigente scolastica Falco: «Esempio virtuoso di didattica orientativa e innovativa»

**Grande entusiasmo** per il progetto 'Lambretta che passione', organizzato dall'istituto comprensivo di Sogliano. L'iniziativa ha visto gli studenti delle scuole secondarie di I grado di Sogliano, Borghi e Roncofreddo, cimentarsi nell'apprendimento della meccanica, guidati dall'esperto Dean Orton in un percorso didattico innovativo e coinvolgente. Il progetto non si è limitato alle lezioni teoriche, ma ha offerto loro l'opportunità di applicare direttamente le conoscenze acquisite attraverso

attività pratiche. Come coronamento di questo percorso, circa 30 alunni sono stati protagonisti ieri mattina di un'uscita didattica presso il Rimini Lambretta Centre a Poggio Torriana, dove hanno avuto modo di incontrare esperti del settore, intervistare meccanici e partecipare a laboratori pratici sul campo.

**Il tutto** in collaborazione con le amministrazioni comunali di Sogliano, Borghi e Roncofreddo. Ha detto Giovanna Falco, dirigente scolastica dell'istituto comprensivo di Sogliano: «Esprimiamo grande soddisfazione per l'ottima riuscita del progetto e ringraziamo tutti coloro che hanno contribuito alla sua realizzazione: docenti, esperti, studenti e partner coinvolti. Questa iniziativa rappre-



La visita degli studenti al Lambretta centre

senta un esempio virtuoso di didattica orientativa e innovativa, capace di coniugare apprendimento e passione, teoria e pratica e di contrastare dispersione e fragilità ispirando nuove generazioni di tecnici e appassionati del settore». Ha aggiunto Silvio Zaberoni, sindaco di Borghi: «In questo laboratorio di restauro di Lambrette si respira profumo di miscela, olio, metallo ma ancora di più il profumo

della storia. Oggi qui si è parlato di meccanica, professionalità, passione, cultura, ma anche di futuro». Ha continuato Gianfranco Bernucci, assessore alla scuola di Sogliano: «I ragazzi hanno affrontato tante discipline scolastiche e anche la filosofia del recupero di questi mezzi che rappresentano una eccellenza nel mondo. Un incontro utile per il loro futuro».

e. p.





☎ 335 8375111

✉ info@frinimarcoponteggi.it

# VALLE RUBICONE

SOGLIANO

## Polo socio sanitario: 200 al taglio del nastro

Più di 40 persone hanno aderito all'open day vaccinale in 50 hanno partecipato a "Un passo in equilibrio"

SOGLIANO

GIORGIO MAGNANI

Oltre 200 partecipanti all'inaugurazione del polo socio sanitario. Una grande partecipazione di cittadini, professionisti, associazioni di volontariato e studenti, ieri all'open day del nuovo polo socio sanitario di comunità, struttura voluta dal Distretto Rubicone dell'Ausl Romagna, insieme a Comune di Sogliano, al Centro per le famiglie di Asp Rubicone e all'Unione dei Comuni Rubicone Mare.

Una giornata di festa partecipata, all'insegna della partecipazione, della prevenzione e promozione della salute. Sono stati, infatti, oltre 200 i partecipanti, tra questi 50 hanno partecipato all'attività fisica di "un passo in equilibrio" per la prevenzione del rischio di cadute, 41 si sono vaccinati, 70 i bambini delle scuole materne che hanno partecipato all'attività di lettura, mentre alle attività promosse dal Centro per le famiglie e Spazio giovani del Consultorio familiare hanno partecipato 30 ragazzi delle scuole superiori e 8 i partecipanti (caregivers)



Il taglio del nastro con la sindaca Tania Bocchini

alla ruota comunitaria di Barreto a cura della psicologa.

L'iniziativa è stata un'opportunità per conoscere i servizi, le associazioni del territorio e i professionisti sanitari e sociali che lavorano nella struttura che oggi riunisce servizi che prima erano dislocati in più sedi: sanità pubblica, servizio veterinario, pediatria di libera scelta, medici di medicina generale, sportello di comunità, punto prelievi e infermiere di famiglia e di comunità (IfeC).

Erano presenti anche lo sportello anti violenza Alba, l'associazione "Voce Amarantho", l'associazione "Betta nel cuore", la "Finestra cooperativa sociale", Auser, Avis, l'associazione "La tavolozza di Iride", il Centro per i diritti del malato "Natale Bolognesi", il servizio di igiene e sanità pubblica, il centro per le famiglie, il servizio sociale, la psicologia di comunità, la pediatria di comunità, l'infermiere di famiglia e comunità.

### "Free to live": inclusione tramite lo sport



L'evento conclusivo del progetto

SOGLIANO

Un progetto nato per sensibilizzare le nuove generazioni al tema dell'accessibilità e dell'inclusione, attraverso il linguaggio diretto dello sport e la testimonianza di chi ogni giorno affronta e supera barriere fisiche e culturali. È questo lo spirito di "Free to live" promossa dalla Polisportiva Soglianesese con il contributo del Comune di Sogliano, rivolta agli studenti delle scuole primarie e secondarie di primo grado. Dopo gli incontri realizzati negli scorsi mesi con atleti paralimpici, il progetto va verso la sua fase conclusiva. Nei giorni scorsi il complesso sportivo di Sogliano capoluogo ha ospitato, infatti, la "Festa dello sport": due giornate all'insegna del movimento, del gioco e dell'inclusione. Nel corso dell'evento è stata premiata la proposta più efficace tra quelle elaborate dalle classi partecipanti per migliorare l'accessibilità degli spazi urbani, sulla base delle criticità individuate durante le uscite.



# Valle del Rubicone

Sogliano

## Inaugurato il nuovo polo socio sanitario di comunità

Oltre 200 persone fra cittadini, professionisti, associazioni di volontariato e studenti all'open day per l'inaugurazione del nuovo Polo socio sanitario di comunità di Sogliano. Dai check up di salute alle vaccinazioni, dai banchetti informativi alle attività per bambini e ragazzi, sono stati tanti e diversi i momenti che hanno dato vita a una giornata di festa per tutti, all'insegna della partecipazione, della prevenzione e promozione della salute. Ben 50 hanno partecipato all'attività fisica di 'Un passo in equilibrio' per la prevenzione del rischio di cadute e la promozione della sicurezza nel movimento quotidiano, 41 si sono vaccinati, 70 i bambini delle scuole materne che hanno partecipato all'attività di lettura, mentre alle attività promosse



dal Centro per le famiglie e Spazio giovani del Consultorio familiare hanno partecipato 30 ragazzi delle scuole superiori e 8 i partecipanti (caregivers) alla ruota comunitaria di Barreto a cura della psicologa della Casa di Comunità. Il nuovo Polo offre i servizi di sanità pubblica, veterinario, pediatra di libera scelta, medici di medicina generale, sportello di comunità, punto prelievi e infermiere di famiglia e di comunità.

RUBRICA

## Sogliano vola a Cracovia per... educazione

**S**i è svolto a Cracovia, in Polonia, il Forum annuale di *Liberation Route Europe* (Lre), un importante appuntamento internazionale dedicato alla memoria della Seconda Guerra Mondiale. All'incontro era presente anche il Comune di **Sogliano** con il vicesindaco, Lorenzo Ortolani. La sua presenza s'inserisce nel percorso intrapreso dall'Amministrazione per la valorizzazione della memoria storica come strumento di educazione civica e promozione culturale e turistica. L'adesione a Lre ha già permesso al Comune di partecipare a progettualità nazionali ed europee, in sinergia con enti locali, istituti storici e musei.