



CITTÀ DI SOGLIANO AL RUBICONE

Provincia di Forlì – Cesena

Piazza della Repubblica n. 35 - 47030 Sogliano al Rubicone (FC)

Tel. 0541.817311 – Fax 0541.948866
Area Servizi Amministrativi e Demografici

segreteria@comune.sogliano.fc.it

RASSEGNA STAMPA
Dal 16 al 22 Ottobre 2023

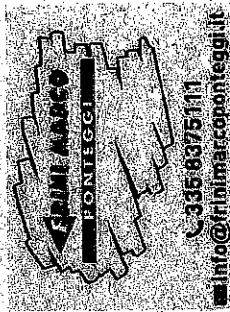

☎ 335 8375111
 ✉ info@riminimarcoponteggi.it

VALLE RUBICONE

Corriere Romagna



☎ 335 8375111
 ✉ info@riminimarcoponteggi.it

Concorso per 130 giovani musicisti

SOGLIANO

La 20ª edizione del Concorso internazionale per giovani musicisti "Luigi Zanucoli" si è conclusa con un trionfo di talento musicale e scambi culturali. Organizzato dall'associazione "Classicalmusic" di Rimini in collaborazione con il Comune di Sogliano, ha richiamato oltre 130 partecipanti dai 6 ai 25 anni d'età provenienti anche dall'estero, selezionati da una commissione di esperti e premiati con diplomi, borse di studio e l'opportunità di esibirsi in concerti.

Originariamente programmato per maggio, il concorso è stato rinviato a ottobre a causa dell'alluvione. Per oltre dieci giorni, per le strade di Sogliano hanno risuonato di canti lirici, musiche da camera e brani tratti da opere. Le esibizioni all'interno del teatro comunale "Turroni" sono state di alto livello. La premiazione ha incluso diverse categorie, divise per età, strumenti musicali (sassofono, clarinetto, arpa, oboe, violoncello, violino, pianoforte a due e quattro mani, canto lirico e chitarra), ed è stata introdotta una nuova sezione speciale dedicata alla chitarra classica.

«Questo evento - commentano gli organizzatori - rappresenta un ulteriore passo avanti nella promozione della cultura e dell'arte a Sogliano, consolidando la reputazione della città come destinazione di rilievo per la musica classica e il talento giovanile».

Valle Rubicone

Accompagnamento imprenditoriale a Sogliano

SOGLIANO Si è concluso con una sorpresa il percorso di accompagnamento imprenditoriale "Open doors" la Proloco, durante l'evento di chiusura, ha trasportato davanti ai partecipanti un frigorifero portatile pieno di bottiglie di vino, calici e stuzzichini, tra cui non poteva mancare il formaggio di Fossa, simbolo per eccellenza di Sogliano.

Il progetto, promosso dal Comune di Sogliano in collaborazione con "AppenniniHub", è un incubatore d'impresa per le aree interne, che ha l'obiettivo di accompagnare e abilitare le competenze delle comunità e degli abitanti per creare impatto sociale e nuove economie. Si concentra su imprese "abitanti" e cooperative di comunità. L'obiettivo è favorire l'avvio di nuove attività, partendo dalle

aspirazioni di chi è interessato a farlo. Una «rigenerazione economica e sociale, attraverso percorsi personalizzati, laboratori e l'apporto di competenze professionali».

La sindaca Tania Bocchini promette che «il Comune di Sogliano continuerà a promuovere attivamente le attività economiche del territorio, offrendo agevolazioni fiscali e contributi per sostenere le nuove ini-

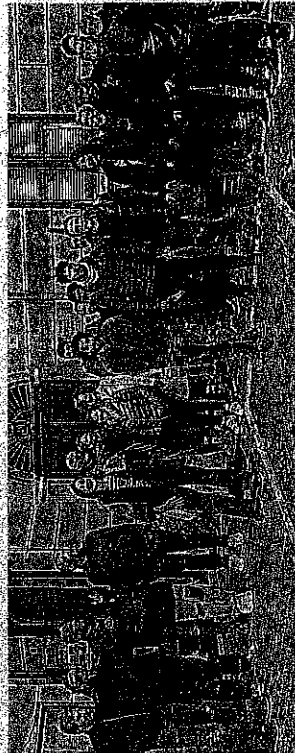

I protagonisti dell'iniziativa

ziative imprenditoriali». Poi aggiunge che c'è un «notevole potenziale imprenditoriale a Sogliano» e con questa iniziativa si sono «gettate solide basi per un futuro prospero e dinamico per la città e i suoi abitanti».

Valle del Rubicone

Comune

Il gran finale di 'Open Doors' «Investiamo sulle nuove imprese»



SOGLIANO

La città investe nella nascita di nuove imprese: portato a termine il percorso di accompagnamento imprenditoriale 'Open Doors', è stato arricchito da una sorpresa calorosa degli amici della Pro Loco. Durante l'evento di chiusura (**nella foto i partecipanti**), hanno fatto la loro entrata con un frigorifero portatile, ricolmo di bottiglie di vino, calici e stuzzichini, tra cui il rinomato Formaggio di Fossa di Soghiano. Questo momento di convivialità è stato il prologo per il futuro sviluppo del territorio e delle imprese locali. La sindaca Tania Bocchini ha detto: «Siamo estremamente soddisfatti dei risultati ottenuti attraverso il progetto 'Open Doors'. Questo percorso di accompagnamento imprenditoriale ha evidenziato il nostro impegno a favore dello sviluppo economico e del benessere della comunità. Il Comune conti-

nuerà a promuovere le attività economiche, offrendo agevolazioni fiscali e contributi per sostenere le nuove iniziative imprenditoriali».

'Open Doors' è un incubatore d'impresa per le Aree interne con l'obiettivo di accompagnare e abilitare le competenze delle comunità e degli abitanti per creare impatto sociale e nuove economie. Si concentra su imprese abitanti e cooperative di comunità. L'approccio è stato ascoltare le voci e le aspirazioni del territorio per trarre ispirazione da buoni esempi per generare nuove visioni di futuro. Questo processo darà il via a nuove imprese, in grado di sfruttare le risorse locali e promuovere una rinascita delle aree interne. Appennino Hub ha guidato i partecipanti in questo percorso di rigenerazione economica e sociale con percorsi personalizzati, laboratori e competenze professionali.

Ermanno Pasolini

Valle del Rubicone

Borse di studio 'Sambi', si allarga la platea dei beneficiari

Inclusi anche gli studenti di terza media. Premi speciali agli universitari, cambia l'importo dei contributi

SOGLIANO

Il Comune di Sogliano ha approvato il nuovo regolamento 'Borse di Studio Sambi' che apporta significative modifiche per ampliare il supporto agli studenti. Questo regolamento abroga parzialmente alcune parti del precedente atto normativo e modifica il resto del testo.

Tra le principali modifiche, l'inclusione degli studenti della scuola secondaria di primo grado. Il nuovo regolamento estende la platea dei destinatari delle borse di studio, includendo tra i partecipanti anche gli studenti della secondaria di primo grado



che hanno sostenuto l'esame, premi speciali agli studenti universitari, riconoscendo il loro impegno e le loro eccellenze accademiche; modifica degli importi dei contributi; rimodulazione e definizione dei criteri per le valutazioni richieste; possibilità di cumulare le borse di studio,

consentendo agli studenti di beneficiarne sia durante il percorso di laurea triennale che in quello di laurea magistrale.

Un premio speciale anche per i non residenti che discutono una tesi sulla figura del Nunzio Apostolico Pietro Sambi (nella foto con l'ex presidente Usa Barack Obama) sotto diversi aspetti culturali, giuridici e storici. La giunta comunale avrà la discrezionalità di definire una data per la cerimonia di premiazione, consentendo la massima flessibilità nell'organizzazione dell'evento. Ha detto la sindaca Tania Bocchini: «Il Comune riconosce l'importanza dell'istruzione e del merito accademico. La figura carismatica di Monsignor Pietro Sambi ispirerà, grazie a questa borsa di studio, ragazzi e ragazze nei loro percorsi di vita».

e. p.

Valle del Rubicone

Incontro con gli scrittori Porzio e Quinzio

Domani alle 16.30 la biblioteca comunale "Agostino Venanzio Reali" e il Comune di Sogliano al Rubicone organizzano l'evento letterario "Un Pomeriggio con l'Autore". Ospiti gli scrittori Giovanni Porzio e Rita Quinzio, autori del libro "Storia di Lucio Wu Napolitano", presso la Biblioteca stessa. Ingresso gratuito. Di-
 cono i bibliotecari: «Saremo fel-
 ci di accogliere e di condividere
 questa esperienza unica con tut-
 ti i soglianesi e non. Questo li-
 bro è una narrazione avvincente
 che catturerà l'immaginazione
 di persone di tutte le età».

Valle Rubicone

Incontro con gli autori in biblioteca

SOLIANO

Domenica 16, 30 e 31 ottobre, presso la biblioteca di Soliano, si svolgono tre incontri con gli autori. La prima serata è dedicata a Giuseppe Gennaio, autore di "Spiriti scelti" (Giovanni Leucos). Il secondo incontro è con il professor Giorgio Vignani, autore di "Fango, fango, fango" (Einaudi). Il terzo incontro è con il professor Roberto Gatti, autore di "Fermo, feroce, feroce" (Einaudi). Gli incontri sono a cura della biblioteca di Soliano, in collaborazione con il Comune di Soliano. Per informazioni, contattare la biblioteca di Soliano al numero 0541/801111.

Per informazioni, contattare la biblioteca di Soliano al numero 0541/801111.

Valle del Rubicone

Bretella di San Giovanni, i lavori procedono spediti

Dopo la stabilizzazione a calce del piano di posa di 1300 metri, domani comincerà la costruzione del nuovo ponte sullo scolo consorziale Maceri

SAVIGNANO

di **Ermanno Pasolini**

Procedono spediti i lavori di realizzazione della bretella di San Giovanni in Compito, che collegherà la via Emilia e il casello autostradale Valle del Rubicone, eseguiti dalla Provincia di Forlì-Cesena e che dovrebbero terminare nel 2024. A oggi, sul tratto dalla via Emilia al cavalcavia ferroviario di via Gatteo, circa 1300 metri, è stata completata la stabilizzazione a calce del piano di posa e la realizzazione del sottofondo stradale. Contemporaneamente i lavori hanno interessato il tratto compreso tra la nuova rotatoria in comune di Gatteo, Lise Meitner e via S. Antonio SP62 per altri 900 metri, dove sono state eseguite le stesse opere stradali.

Da lunedì si avvierà la costruzione del nuovo ponte sullo scolo consorziale Maceri e subito dopo verrà steso il primo strato di fondazione stradale. La realizzazione dell'opera è stata preceduta da un'intensa campagna di scavi archeologici che proseguono senza pregiudicare l'andamento dei lavori. L'intervento è inserito nell'Accordo di programma per la costituzione di un parco archeologico in rete nei comuni della Valle del Rubicone e realizzazione della bretella. La nuova infrastruttura ha un



Qui nella foto tutti i sindaci della Valle del Rubicone con quello di Cesenatico accanto alla nuova bretella San Giovanni in Compito-casello valle del Rubicone dell'autostrada A14.

costo totale di 9 milioni di euro. La realizzazione della strada consentirà di sgravare il traffico in parte sulla via Emilia e nel tratto adiacente all'abitato di Gatteo. Verrà anche realizzata una nuova rotatoria.

Ha detto Enzo Lattuca, presidente della Provincia di Forlì-Cesena: «Sono stati investiti 8,7 milioni di euro e a completamento dell'opera il mese scorso abbiamo candidato a finanziamento la messa in sicurezza dell'innesto della SP63 Montilgallo con la SS9 Emilia (ulteriori 800 mila euro)». Ha spiegato Filippo Giovannini, presidente dell'Unione dei Comuni Rubicone e Mare:

«La costruzione di una nuova fondamentale arteria sarà accompagnata dalla nascita di un innovativo parco archeologico diffuso grazie ai ritrovamenti rinvenuti nell'area di cantiere. Un luogo di grandissimo interesse storico, culturale e turistico, in grado di dare nuova linfa e nuovo slancio al territorio».

LAVORI ALLA NUOVA ROTATORIA
Eseguite altre opere stradali per altri 900 metri. La nuova infrastruttura costerà 9 milioni di euro



05435-837511
 info@biblioteca.sogliano.it

VALLE RUBICONE

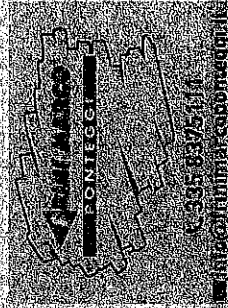

05435-837511
 info@biblioteca.sogliano.it

SOGLIANO

Incontro con gli autori

Oggi alle 16,30 alla biblioteca comunale Agostino Venanzio Reali l'evento letterario "Un Pomeriggio con l'Autore". Saranno presenti gli scrittori Giovanni Porzio e Rita Quinzio, autori del libro "Storia di Lucio Wu Napolitano".

Valle Rubicone

DALLA VIA EMILIA AL CASELLO A14

Bretella, i lavori procedono spediti per la maxi opera

Viene considerato un intervento fondamentale per poter sveltire i flussi di traffico tra le due arterie

RUBICONE

GIORGIO MAGNANI

I lavori per la bretella del casello Rubicone ora procedono spediti. Da domani al via la costruzione del nuovo ponte sullo scolo Masceri Savignano.

Opera millonaria

La nuova infrastruttura si svilupperà nei territori di Gatteo, Gambettola e Longiano e avrà un costo totale di svariati milioni di euro. La realizzazione della strada consentirà di svuotare il traffico dalla via Emilia Ss9 tra San Giovanni in Compito e l'intersezione con la Sp93 nel tratto adiacente all'abitato di Gatteo. Particolare attenzione è stata data all'impatto acustico con l'installazione di barriere fonoassorbenti (per un totale di 445 metri) e una fitta alberatura lungo il percorso della nuova strada. Il tratto di strada da realizzare va dalla rotonda della via Emilia Ss9 di San Giovanni in Compito, con un cavalcavia rovia, per proseguire fino alla Sp62 previa realizzazione di una nuova rotonda in corrispondenza dell'incrocio delle vie Guado e Ternani II, per arrivare fino all'innesto con la rotonda di Gatteo, per il collega-

mento con il casello autostradale Valle del Rubicone. L'intervento è inserito nell'accordo di programma per la costituzione di un parco archeologico in rete nei comuni della Valle del Rubicone. L'attività è curata da Iardri e Ige, impresa generale Forlivese.

Lo stato dell'arte

Procede spedita la realizzazione della bretella condotta dalla Provincia di Forlì-Cesena. I lavori sono stati consegnati il 21 aprile, poi, sono iniziati i lavori di stabilizzazione del terreno in seguito all'alluvione. Ad oggi, nel tratto dalla via Emilia al cavalcavia di via Gatteo (circa 1.300 metri) è stata completata la stabilizzazione a calce del piano di ponte. La realizzazione della sottofondazione stradale. Contemporaneamente

le lavori hanno interessato il tratto compreso tra la nuova rotonda Eise Maffier in comune di Gatteo e via Sant'Antonio Sp62 per altri 900 metri circa, dove sono state eseguite le stesse lavorazioni.

I prossimi lavori

Da domani si avvierà la costruzione del nuovo ponte sullo scolo consorziale Masceri subito dopo aver preso il primo stato di fondazione stradale. I materiali utilizzati per la stabilizzazione a calce del terreno e per le altre lavorazioni sono in buona parte di recupero, con il vantaggio di ridurre il consumo di suolo e di preservare l'ambiente. L'opera è stata preceduta da una campagna di scavi archeologici che produrrà un prezioso materiale di riferimento dei lavori.

Enti soddisfatti

«La bretella del Rubicone», commenta Enzo La Veca, presidente provincia di Forlì-Cesena, «è un'opera strategica per tutto il territorio, che con la sua realizzazione, migliorerà notevolmente la viabilità della vallata del Rubicone e sono stati investiti un euro per la sua realizzazione: 8,7 milioni di euro del



19 sindaci dell'Unione Rubicone e Mare sul cantiere dei lavori in corso per la bretella stradale.

Fondo Sviluppo e Coesione e al completamento dell'opera il mese scorso abbiamo candidato a finanziamento la messa in sicurezza dell'innesto della Sp63 Monticelli con la Ss92 mila per ulteriori 800 mila euro. Un intervento nella sua complessità reso possibile grazie al lavoro portato avanti insieme alla Regione e ai Comuni dell'Unione del Rubicone». La costruzione di una nuova fondamentale arteria infrastruttu-

rale sarà accompagnata dalla nascita di un innovativo parco archeologico diffuso, grazie al ritrovamento rinvenuti nell'area di cantiere», sottolinea Filippo Giovannini, presidente dell'Unione Rubicone e Mare sindaco di Savignano. Un luogo di grandissimo interesse storico, culturale e turistico, in grado di dare nuovo slancio al territorio. Grazie alla Provincia e alla Regione per aver ereditato in questo importante progetto».

IL PASSO AVANTI
Da domani al via la costruzione del nuovo ponte sullo scolo Masceri Savignano