



# **CITTÀ DI SOGLIANO AL RUBICONE**

*Provincia di Forlì – Cesena*

Piazza della Repubblica n. 35 - **47030 Sogliano al Rubicone (FC)**

Tel. 0541.817311 – Fax 0541.948866  
Area Servizi Amministrativi e Demografici

[segreteria@comune.sogliano.fc.it](mailto:segreteria@comune.sogliano.fc.it)

**RASSEGNA STAMPA**  
**Dal 18 al 24 Settembre 2023**

## Valle Rubicone

TRA I COMUNI DI SOGLIANO E DI MERCATO SARACENO

# Oasi naturalistica di Montetiffi ridotta per caccia ai cinghiali

Una petizione con 400 firme per contestare la scelta Interrogazione in Regione del gruppo Europa Verde

**MONTETIFFI DI SOGLIANO****GIORGIO MAGNANI**

Il gruppo Europa Verde dell'assemblea legislativa dell'Emilia-Romagna accende i riflettori sull'oasi di Montetiffi. Sotto accusa la decisione della Regione di ridurre drasticamente la superficie.

La delibera numero 1141 del 3 luglio scorso, infatti, riduce la superficie agro-silvo-pastorale dell'oasi di Montetiffi portandola da 1.092 a 409 ettari.

L'oasi di Montetiffi è un'importante area protetta istituita dalla Regione nel 2020 che interessa amministrativamente i comuni di Mercato Saraceno e di Sogliano. Il sito comprende 9 habitat di interesse comunitario, di cui 4 prioritari, che coprono il 37% della superficie del sito. L'ambiente, inoltre, è caratterizzato da una considerevole

biodiversità floristico-vegetazionale.

«Tale ripermimetrazione - si legge nel provvedimento - è finalizzata a un più efficace contenimento del cinghiale consentendone la presenza e l'abbattimento con l'utilizzo di tutte le forme di caccia consentite».

«In risposta a questa delibera si ricorda nell'interrogazione lo scorso 31 luglio è stata lanciata una petizione sulla piattaforma [www.change.org](http://www.change.org) indirizzata alla Regione Emilia-Romagna, alla sindaca del comune di Sogliano, alla Provincia di Forlì-Cesena e all'Ispra». La petizione chiede di «fermare l'attuazione della delibera regionale per almeno un anno».

«Condivido le preoccupazioni dei promotori della petizione contro il forte ridimensionamento dell'oasi - rimarca Silvia

Zamboni, capogruppo di Europa Verde e vicepresidente dell'assemblea legislativa - L'estensione dell'esercizio dell'attività venatoria ad aree protette potrebbe compromettere la ricca biodiversità dei siti coinvolti e anche mettere a rischio l'incolumità di chi ci vive e lavora. L'oasi di Montetiffi è un territorio ricco di boschi, sentieri e fiumi, ma anche di arte e cultura. I numerosi turisti e camminatori saranno costretti a condividere con i cacciatori i sentieri che compongono la carta dei "Sentieri dell'alto Rubicone" o a rinunciare nei periodi di caccia. Con l'interrogazione depositata ho sollecitato quindi la giunta ad accogliere la richiesta dei 400 firmatari della petizione per aprire un tavolo di concertazione con il coinvolgimento di tutte le parti interessate e trovare soluzioni condivise».

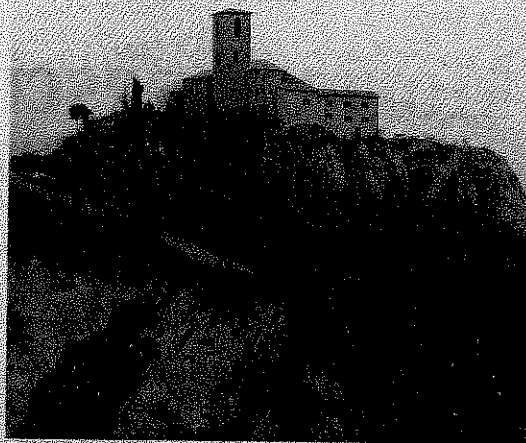

Montetiffi

## Sogliano, incontri sul Pug Oggi tocca all'agricoltura

**SOGLIANO**

Continua il percorso partecipativo in materia urbanistica sul Pug.

Gli incontri avranno una cadenza quindicinale e si svolgeranno sempre di martedì, dalle 18,30 alle 20, al palazzo della cultura "Marcosanti-Ripa" in piazza Garibaldi.

Oggi è in programma il se-

condo appuntamento sul tema "L'agricoltura: produzione, qualificazione e promozione ecologica".

Ogni incontro sarà introdotto dai tecnici dell'ufficio di piano, che presenteranno i primi contributi al quadro conoscitivo diagnostico con un inquadramento sulle dotazioni oggi presenti nel territorio comunale.

# Valle del Rubicone

## Oasi di Montetiffi ridotta, proteste in Regione

Silvia Zamboni ha presentato un'interrogazione. La misura vuole favorire il controllo della peste suina nei cinghiali che così saranno cacciati

**SOGLIANO**  
di **Ermanno Pasolini**

**Silvia Zamboni**, capogruppo di Europa Verde dell'Assemblea legislativa dell'Emilia-Romagna ha presentato un'interrogazione sull'Oasi di Montetiffi, storica frazione di Sogliano al Rubicone, inerente la decisione della Regione di ridurre drasticamente la superficie.

La giunta regionale il 3 luglio ha approvato una delibera con la quale amplia il territorio a disposizione dell'utilizzo faunistico-venatorio del patrimonio demaniale forestale regionale nell'area di Forlì-Cesena. In pratica viene consentita la caccia in aree dove prima era vietata. Il provvedimento regionale deciso per la gestione, il controllo e l'eradicazione della Peste suina africana nei suini da allevamento e nella specie cinghiale, modifica i confini di diverse Oasi nel territorio provinciale di Forlì-Cesena: Rio Cozzi, Montetiffi, Quarto e San Valentino e della



Silvia Zamboni, capogruppo di Europa Verde, ha presentato un'interrogazione

zona di ripopolamento e cattura Monte Forche.

Il ridimensionamento maggiore è nell'Oasi di Montetiffi, un'importante area protetta istituita dalla Regione nel 2020 che interessa amministrativamente i comuni di Mercato Saraceno e Sogliano al Rubicone. Il sito comprende nove habitat di interesse comunitario, di cui quattro sono prioritari, che coprono complessivamente il 37%

dell'intera superficie. L'ambiente, inoltre, è caratterizzato da una considerevole biodiversità di tipo floristico-vegetazionale. La giunta regionale ha ridotto di oltre la metà la superficie agro-silvo-pastorale dell'Oasi di Montetiffi portandola da 1.092 ettari a 409 ettari. Tale ripartizione è finalizzata ad un più efficace contenimento del cinghiale consentendone la presenza e l'abbattimento con l'utilizzo di

tutte le forme di caccia consentite.

Contro questa decisione, lo scorso 31 luglio è stata lanciata una petizione sulla piattaforma [www.change.org](http://www.change.org) indirizzata alla Regione Emilia-Romagna, a Tania Bocchini, sindaco di Sogliano al Rubicone, alla Provincia di Forlì-Cesena e all'Ispra per bloccare la delibera regionale per almeno un anno e aprire un tavolo di concertazione in cui abbiano voce in capitolo tutte le parti interessate per trovare soluzioni condivise al problema.

Dice Silvia Zamboni, capogruppo di Europa Verde e vicepresidente dell'Assemblea legislativa: «Condivido le preoccupazioni dei promotori della petizione contro il forte ridimensionamento dell'Oasi di Montetiffi. L'oasi di Montetiffi è un territorio ricco di boschi, sentieri e fiumi, ma anche di arte e cultura. I numerosi turisti e camminatori saranno costretti a condividere con i cacciatori i sentieri dell'alto Rubicone, o addirittura a rinuncia-

re del tutto a frequentare quei sentieri nei periodi di caccia. Ho chiesto alla Giunta se, prima di approvare la delibera, abbia valutato ed escluso che la drastica riduzione della superficie dell'Oasi di Montetiffi, finalizzata a consentire l'attività venatoria in una vasta area naturale protetta, possa compromettere la sicurezza delle persone che abitano nell'Oasi e i turisti e i camminatori che la frequentano. Per i Verdi la misura di contenimento del cinghiale non dovrebbe andare a detrimento dell'ambiente, della sicurezza delle persone e della libera fruizione delle aree protette. Con l'interrogazione, conclude, sollecito la Giunta ad accogliere la richiesta dei 400 firmatari della petizione di aprire un tavolo di concertazione al fine di trovare soluzioni condivise».

**PIÙ CHE DIMINUITA**  
«Sarà ridotta da 1092 a 409 ettari, il tutto a svantaggio di turisti e camminatori»



# VALLE RUBICONE



SOGLIANO

## Torna il delizioso rito del savor a Montegelli in tre giornate di festa

Dopo la processione di domani sera, si assapora tra musica e giochi il prodotto tipico cotto in agosto

SOGLIANO  
GIORGIO MAGNAN

In arrivo la Festa della Madonna del Rosario e la 33ª Sagra del savor, una particolare confettura a base di mosto d'uva con frutta mista. La kermesse tanto attesa dagli amanti dei sapori di un tempo, con ampio stand gastronomico e tipico mercatino delle delizie, si regge sull'entusiasmo dei residenti di Montegelli, piccolo borgo con cento anime, ma con famiglie intere impegnate a fare riuscire tutto nel migliore dei modi.

Da un biennio il presidente dell'Associazione culturale Montegelli è Stefano Gozzi, imprenditore 44enne, da sempre volonta-



La Madonna del Rosario

rio del gruppo organizzatore della sagra, che da quest'anno si avvale anche della collaborazione della Pro loco di Sogliano. «Dopo aver raccolto i frutti e cotto il savor nel mese di agosto», racconta, «abbiamo rimesso in moto la macchina organizzativa per l'allestimento della sagra. Nello stand

gastronomico serviremo piadina e pizza a volontà, ma anche altre prelibatezze. Naturalmente ci sarà anche un punto vendita per acquistare il savor e le altre specialità di Montegelli. Novità particolari non ce ne sono, ma quest'anno riproporremo la cucina anche con i primi e i secondi, e non solo le piadine farcite e la pizza, come abbiamo fatto nell'edizione scorsa. Lo stand gastronomico funzionerà per tutte le serate e anche la domenica a pranzo, dalle 12.30, nonostante la concomitanza con la Nove Colli, che comunque a quell'ora avrà già terminato il passaggio sul nostro territorio. Riproporremo, oltre al mercatino di beneficenza,



Il savor e altri prodotti tipici di Montegelli

anche un'estrazione con ricchi premi e l'ormai storico carrello dei lupini. Tutte le informazioni si possono trovare sulla nostra nuova pagina Facebook dell'Associazione culturale Montegelli».

La sagra si articola in tre giornate con eventi ricreativi, in aggiunta alla prima serata dedicata alla devozione religiosa della Madonna del Rosario, che domani alle 20 si sostanzierà nella messa e nella processione per le vie del paese, mentre domenica prossima la celebrazione eucanistica è in programma alle 16.

Venerdì 22 settembre avremo invece inizio le iniziative all'insegna dello svago e del palato, con l'apertura serale dello stand e alle 21 l'esibizione del gruppo danze "I Ragazzi". Sabato si balla con l'orchestra Edmondo Comandini. Domenica, di pomeriggio e di sera, ci sarà la musica dell'orchestra David Pacini. Sarà anche visitabile anche la locale "Casa dei ricordi", una raccolta di cose del passato, con telaio della canapa e altro. Giochi e attrazioni per i bambini, oltre alla sottoscrizione a premi, completano il panorama.

Valle Rubicone

# Rigenerazione territoriale I progetti del seminario

Oggi l'appuntamento con idee e proposte dei dodici studenti

dell'Università di Venezia

## SOGLIANO

Seminario su progetti di rigenerazione territoriale. L'Amministrazione comunale di Sogliano, a seguito dei recenti avvenimenti catastrofici di maggio, ha deciso di impegnarsi per affrontare l'emergenza climatica, e ha promosso una "summer school" iniziata giovedì 14 settembre e

che si concluderà domani.

L'iniziativa finanziata dall'Amministrazione comunale, in collaborazione con l'Agenzia per lo sviluppo sostenibile (Asseso), ha visto coinvolti Finproject e l'Università Iuav di Venezia, con l'obiettivo di rilanciare il territorio di Sogliano in un'ottica di adattamento ai cambiamenti climatici.

I protagonisti sono stati 12 studenti dell'università di Venezia, appartenenti a diversi ambiti disciplinari: 3 sono del corso di laurea triennale in architettura, 1 del corso di laurea

magistrale in design della comunicazione e 8 del corso di laurea magistrale in urbanistica e pianificazione per la transizione, tra cui anche 2 studentesse in Erasmus provenienti dal Brasile.

Gli studenti universitari, supportati dai docenti dell'Università Iuav di Venezia e da esperti, hanno elaborato alcune idee progettuali di rigenerazione inerenti a paesaggio, agricoltura e patrimonio culturale. Il processo di elaborazione è basato su un confronto con amministratori locali e i principali por-



Gli studenti al seminario soglianese

tatori di interesse del territorio. I risultati del workshop, oggi pomeriggio (alle 17), al teatro comunale "Furroni" saranno presentati alla cittadinanza nel

seminario, dal titolo "Pratiche e progetti di rigenerazione delle aree rurali". Inoltre i risultati saranno oggetto anche di una pubblicazione. **GM**

# Valle del Rubicone

E' iniziata giovedì 14 settembre

## Emergenza climatica, si chiude la 'Summer School' sull'ambiente



### SOGLIANO

**A Sogliano** è iniziata giovedì 14 settembre e si concluderà oggi una 'Summer School' dedicata all'emergenza climatica dell'Università Iuav di Venezia. L'Amministrazione comunale, a seguito dei recenti avvenimenti catastrofici che hanno coinvolto la Romagna, ha deciso di impegnarsi per affrontare l'emergenza climatica. L'iniziativa, ha l'obiettivo di rilanciare il territorio di Sogliano in un'ottica di adattamento ai cambiamenti climatici. I protagonisti sono 12 studenti (foto) dell'Università veneziana, appartenenti a diversi ambiti disciplinari: tre del corso di laurea triennale in Architettura, uno del corso di laurea magistrale in Design della Comunicazione e otto del corso di laurea magistrale in Urbanistica e Pianificazione per la Transizione. Tra cui due studentesse Erasmus provenienti dal Brasile.

**Gli studenti**, supportati da docenti e da esperti, sono coinvolti nell'elaborazione di alcune pratiche e idee di rigenerazione inerenti ai temi del paesaggio, dell'agricoltura e del patrimonio culturale. Il processo è basato su un dialogo e confronto con amministratori locali e i principali portatori di interesse del territorio. Per sensibilizzare la comunità verso queste tematiche, verrà avviata una campagna di promozione sul territorio con l'installazione di manifesti e dispositivi. I risultati del workshop sono stati presentati ieri in un seminario, dal titolo «Pratiche e progetti di rigenerazione delle aree rurali». In tale occasione è stato affrontato il tema del cambiamento climatico e dei suoi effetti sulle aree collinari e interne declinato sui tre temi principali del workshop. I risultati verranno trasformati in una pubblicazione.

**Ermanno Pasolini**

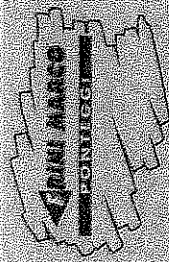

☎ 0545 6375111

✉ info@primimarco.ponteggi.it

# VALLE RUBICONE

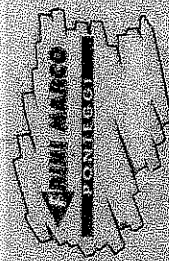

☎ 0545 6375111

✉ info@primimarco.ponteggi.it

MONTEGELLI

## La sagra del savor

Per la Festa della Madonna del Rosario e la 33ª Sagra del savor, oltre allo stand gastronomico, si balla con l'orchestra Edmondo Comandini, a musica dell'orchestra David Pacini. Sarà anche visitabile anche la locale "Casa dei ricordi", una raccolta di cose del passato, con telaio della canapa e altro. Giochi e attrazioni per i bambini e sottoscrizione a premi.

## Valle Rubicone

SAVIGNANO

# Sold out per Manu Chao a Sogliano

### SOGLIANO

Manu Chao torna in Romagna in versione acustica e fa subito il sold-out.

Martedì prossimo, con inizio del concerto alle 21, all'interno della rassegna musicale "Soglianosonica", che "Retropop Live" organizza in piazza Matteotti, a Sogliano, il cantastorie cittadino del mondo, icone culturale celebre per il suo impegno civile e sociale, promette di conquistare di nuovo cuore e menti dei suoi ascoltatori.

Con i "Mano Negra" prima e da solista poi, Manu Chao è stato protagonista in Italia di numerosi concerti memorabili.

Ora ha deciso di tornare, questa volta in acustico, accompagnato dai fidati musicisti con i quali ha condiviso tanti chilometri e concerti. I biglietti per il concerto sono già esauriti.





☎ 335.8375111  
✉ info@fiumimarcoponteggi.it

# VALLE RUBICONE



☎ 335.8375111  
✉ info@fiumimarcoponteggi.it

## MONTEGELLI

### Sagra de Savor con orchestra Pacini

Ultimo giorno della Festa della Madonna del Rosario e 33ª Sagra del savor: stand gastronomici a pranzo e a cena, pomeriggio e sera con l'orchestra Davi Pacini.

# Spettacoli

Cesena

Cultura / Spettacoli / Società

CULTURA E CIBO

Visite alla Rocca  
a prezzo speciale  
E menù romagnolo  
al Punto ristoro

## Il cantastorie Manu Chao chiude 'Soglianosonica'

Concerto da tutto esaurito martedì dalle 21 in piazza Matteotti con l'ex leader di Mano Negra da sempre innamorato dell'Italia

**Manu Chao** torna in Romagna per chiudere simbolicamente la grande estate di concerti che ha animato la nostra porzione di regione. Succede martedì all'interno di Soglianosonica, la rassegna di musica dal vivo che Retropop Live organizza in piazza Matteotti a Sogliano al Rubicone, ormai storica e tradizionale piazza musicale romagnola. Il concerto è tutto esaurito. Cantastorie cittadino del mondo, icona culturale celebre per il suo impegno civile e sociale, Manu Chao è da sempre considerato uno degli artisti più liberi, autentico punto di riferimento del panorama musicale internazionale. Con i Mano Negra prima e da solista poi, nel corso degli anni è stato protagonista in Italia di concerti memorabili; il suo rapporto con il nostro Paese è da sempre speciale e ha nuovamente deciso di tornare, questa volta in acustico accompagnato dai fidati musicisti con i quali ha condiviso tanti chilometri e concerti.



Il concerto di Manu Chao si terrà martedì a partire dalle 21

**L'associazione** culturale Retropop Live è attiva sul territorio cesenate e romagnolo da quasi un decennio. Ha operato in numerosi locali e rock-club del territorio, organizzando concerti e distinguendosi per la proposta artistica che spazia all'interno del rock alternativo in tutte le sue

sfaccettature. Dal 2013 organizza la rassegna musicale estiva "acieloaperto". La rassegna "Soglianosonica" è patrocinata dal Comune di Sogliano al Rubicone. Appuntamento con Manu Chao è per martedì in piazza Matteotti a partire dalle 21. Info line: 339 214 0806 / retropoplive@gmail.com

**SOGLIANO****Dall'Indonesia  
per pregare  
Pietro Sambi**

**E'** arrivato a Sogliano dall'Indonesia, via Roma, dove attualmente frequenta un master in Comunicazione presso la Pontificia Università della Santa Croce. Padre Donnie Migo ha voluto rendere omaggio a monsignor Pietro Sambi, figura di primo piano della sua Indonesia. *Il*

*nostro illustre concittadino spiega la vicenda. L'aria Borghini - ha lasciato un'impronta indelebile nella storia indonesiana. La sua nomina a Pro Nunzio Apostolico, nel 1991, è arrivata in un momento cruciale per la storia del Paese asiatico. Monsignor Sambi ha dovuto affrontare in prima persona la crisi di Timor Est, che ha fatto seguito al tragico Massacro di Dili. Il suo impegno, la sua compassione, e il suo costante sostegno alla comunità cattolica locale hanno ispirato profondamente tutti coloro che lo hanno conosciuto, compreso Padre Migo.*

